PIRIAC SUR MER

Une petite cité de caractère au bord de la mer

DOSSIER

2014-2017 : bilan de mi-mandat

NUMÉRO 6 // JUIN 2017

PLUS PROCHES DE VOUS ....
CAHIER « UN ÉTÉ A PIRIAC-SUR-MER »
SOLIDARITÉ // VIE ASSOCIATIVE
GRANDIR // TRAVAUX // ....

SOMMAIRE

PLUS PROCHES DE VOUS	**p. 4-5**
DOSSIER Bilan à mi-parcours	**p. 6-9**
BUDGET COMMUNAL 2017	**p. 10 - 11**
TRAVAUX	**p. 12**
UN ÉTÉ À PIRIAC-SUR-MER	**p. 13 - 16**
ASSOCIATIONS	**p. 17 - 18**
PLUS PROCHES DE VOUS	**p. 19**
DANS LE RÉTROVISEUR	**p. 20**
GRANDIR	**p. 21 - 22**
SOLIDARITÉ	**p. 23 - 25**
CAP ATLANTIQUE	**p. 26**
MÉMENTO	**p. 27**
AGENDA DE L'ARRIÈRE-SAISON	**p. 28**

PIRIAC SUR-MER

Mairie
3, Rue du Calvaire - BP 42023
44420 Piriac-sur-Mer

02 40 23 50 19
mairie@piriac.net
www.piriac-sur-mer.fr

MAIRIE de PIRIAC SUR MER

Édité par la Mairie de Piriac-sur-Mer, 3 rue du Calvaire, 44420 Piriac-sur-Mer, représenté par son Maire M. Paul CHAINAIS.

Comité de rédaction Monique JAIR, Gérard LEREBOUR.
Rédacteurs : Gildas GUGUEN, Christine Goudin, les services municipaux, et associations.
Crédits Photos : Mairie de Piriac, Daniel ELOI, Office de Tourisme, CAP Atlantique, les écoles et associations.

Imprimé en 2500 ex. le 1er juillet 2017, par La Nouvelle Imprimerie (37 avenue de la Brière – Guérande).

ÉDITORIAL

Notre actualité récente a été marquée par la diffusion sur France 2, de l'émission de Stéphane Bern « le Village Préféré des Français », en direct de Rochefort en Terre, le 13 juin dernier. Notre Commune y participait pour la première fois et nous y avons décroché une très honorable cinquième place. Je remercie tous les Piriacais qui se sont mobilisés et ceux qui ont participé d'une manière ou d'une autre à cette aventure. Je remercie aussi vivement l'ensemble des services municipaux et les agents qui se sont plus particulièrement investis pour cet événement. La Commune bénéficiera de toute façon de cette couverture médiatique exceptionnelle.

Le lancement des travaux de la Maison de l'Enfance en mai et la pose de la première pierre le 15 juin constituent également des étapes importantes dans la mise en œuvre de notre programme et un maillon essentiel dans notre volonté d'ouvrir davantage notre commune aux familles toute l'année et de rajeunir notre population. D'importants programmes de logements accessibles aux jeunes familles sont aussi en gestation et vont bientôt se concrétiser.

Malheureusement, certains services de proximité ne semblent pas concernés par cet élan et par la nouvelle dynamique que nous essayons d'insuffler : c'est le cas de la Poste. Les responsables que j'ai rencontrés le 12 juin nous ont fait part de leur intention de fermer le bureau de poste l'après-midi à partir de septembre prétextant une meilleure efficacité globale de leurs effectifs et une meilleure rentabilité du service. Je leur ai opposé des arguments de sauvegarde d'un service public de proximité, de renforcement du lien social et manifesté ma vive opposition à ce projet. Nous devrons sans nul doute nous mobiliser pour sauvegarder en l'état ce service essentiel pour notre population.

La sortie de ce nouveau numéro de notre magazine municipal est aussi l'occasion pour notre équipe de faire un bilan de son action à mi-mandat, et vous invite à prendre connaissance des pages qui y sont consacrées.

Je vous souhaite à toutes et à tous un bon été et une bonne saison.

Le Maire
Paul Chainais

Abonnez-vous !

SOYEZ INFORMÉ EN DIRECT !

Suivez l'actualité de la Commune sur la page @villedepiriac

La Ville dispose d'un service Communication, en charge des publications et de leurs abonnements. Pour recevoir les 2 magazines et les 6 Piriac Infos, il est possible de transmettre des enveloppes timbrées avec vos coordonnées, 2 timbres à 1.60€ et 6 timbres à 0.90€, au Service Communication, Mairie de Piriac, BP 23 – 3 rue du Calvaire – 44420 PIRIAC SUR MER.

Ces numéros sont disponibles à l'accueil de la Mairie, dans les salles municipales, les services de proximité (cabinet médical, Office de Tourisme, ...) et chez les commerçants.

Vous pouvez aussi les recevoir par mail au format PDF, sur demande à mairie@piriac.net, ou les télécharger sur le site officiel de la ville :
http://www.piriac-sur-mer.fr/magazines-municipaux.

Les personnes, ne pouvant pas se déplacer, peuvent s'adresser aux correspondants de quartiers pour les recevoir à domicile.

PLUS PROCHES

RELEVÉ DES DÉCISIONS DU CONSEIL MUNICIPAL DU 30 JUIN 2017.

Séance de 19h15 :

ORDRE DU JOUR
Désignation des représentants aux élections sénatoriales.

Séance de 19h45 :

Approbation du procès-verbal de la séance du 16 mai 2017.

Rapport de délégation d'attributions du Conseil Municipal au Maire (en application de l'article L2122-22 du CGCT).

Points d'informations :

ORDRE DU JOUR

1 ▶ Tour de Bretagne à la Voile 2017 – Participation de la Commune de Piriac-sur-Mer en tant que ville-arrivée.

2 ▶ Tour de Bretagne à la Voile 2017 – Demande de subvention auprès du Conseil Départemental de Loire-Atlantique et du Conseil régional des Pays de la Loire.

3 ▶ Schéma de Cohérence Territoriale (SCOT): Avis de la Commune sur le projet de SCOT arrêté de CAP Atlantique.

4 ▶ Acquisition d'un véhicule électrique – Approbation de la Convention d'opération sous mandat avec CAP Atlantique.

5 ▶ Participation communale 2017 au fonctionnement et au projet pédagogique de l'école publique des Cap-Horniers.

6 ▶ Projet Educatif de Territoire 2017-2020.

7 ▶ Convention de partenariat pour le RAM du Pays Blanc 2017-2019.

8 ▶ Contrat d'apprentissage au Centre Technique Municipal.

Cette publication ayant été rédigée en amont de ces Conseils, consultez les votes et comptes-rendus complets sur notre site www.piriac-sur-mer.fr, ou par voie d'affichage en Mairie.

TRAVAUX & URBANISME

Différents travaux de profilage et réagréages des enrobés ont été menés en juin dernier. Les espaces verts ont effectué un gros travail de coupe, de taille, de plantation et de décoration sur les espaces publics avec la mise en place des suspensions, ainsi que le nettoyage du sentier douanier en préparation de l'été.

PERMIS DE CONSTRUIRE ACCORDÉS :

Nom Dossier	Adresse du terrain	Objet de la construction
PC 12	Allée de Kergosso	garage
PC 11	Chemin de la Garenne	maison
PC 10	34 chemin de Sissac	maison
PC 09	Route de Kervagaret	maison
PC 08	82 avenue Louis	construction d'une annexe
PC 07	663 route de Saint Sébastien	extension
PC 06	Kervin	maison
PC 03	2 allée Yves	maison

Tous nos vœux

Clément BOOGAERTS et Marie-Sophie GEFFROY, Humbert ACHARD de la VENTE et Charlotte LIGONNET, Antoine DANGY - Elodie FANOST.

Ils nous ont quittés ...

Jean DAVIAU, Eugène HERVY, Réjane RIO veuve PAREDES, Simonne LE QUERE veuve GARDET, Odette THUILIER veuve PODER et Yannick JOUNY.

PENSEZ-Y !

Lutte contre la Chenille processionnaire
Responsables de réactions allergiques parfois graves, elles occasionnent également des dégâts aux arbres. Inscrivez vous avant le 1er septembre auprès de la Police Municipale (22 rue de Grain) afin que la FDGDON puisse intervenir chez vous, entre septembre et décembre prochain.

Risques naturels, soyez alertés !

En cas de risque majeur naturel ou accidentel, votre Commune, en partenariat avec la société Gedicom, vous permet d'être alerté et de revoir des consignes de sécurité.
Si vous n'êtes pas dans l'annuaire, inscrivez vous dès aujourd'hui, en Mairie ou sur www.piriac-sur-mer.fr/les-risques-naturels.

Vous voyagez en Europe ?

N'oubliez pas votre carte européenne d'assurance maladie !
Gratuite et valable 2 ans, elle s'obtient en moins de 15 jours, sur le site www.amelie.fr rubrique « mes démarches » ou sur l'application « Amélie ».
En cas d'accident ou de maladie, elle vous permettra de bénéficier d'une prise en charge sur place de vos soins médicaux, selon la législation en vigueur dans le pays de séjour.

PIRIAC-SUR-MER PRÉSENTÉ PAR STÉPHANE BERN POUR L'ÉMISSION

LE VILLAGE PRÉFÉRÉ DES FRANÇAIS 2017

LE TOURNAGE

Sélectionnée pour représenter la région des Pays-de-la-Loire, Piriac-sur-Mer a accueilli une équipe de tournage en avril dernier, puis en mai avec Tex, présentateur des « Z'amours » sur France 2. Gilles Renaudeau, Président de l'A.C.P.P.E., et Michel Garnier ont arpenté les ruelles, les côtes et villages de la Commune pour en valoriser le patrimoine, tandis que l'association du Grand Norven leur faisait découvrir des plaisirs plus maritimes.

UNE MOBILISATION GÉNÉRALE !

Les communes de la Presqu'île, commerçants, médias, piriacais de souche ou de cœur, la municipalité, ... Tous se sont mobilisés, le mardi 13 juin, pour supporter Piriac-sur-Mer, lors de la diffusion de l'émission.

Cédric Praud, patron du HPP Royal Canot, a accueilli tous les supporters, dans une ambiance festive et bon enfant, sur la terrasse de son établissement.

LE DIRECT

Paul Chainais, Maire de Piriac-sur-Mer, s'est rendu quant à lui sur le plateau de l'émission, auprès de Stéphane Bern, afin de représenter notre beau village. L'occasion de découvrir l'envers du décor, et de revoir Rochefort-en-Terre, gagnant de l'année 2016.

PIRIAC-SUR-MER SE DÉCOUVRE

« On aurait aimé en voir plus ! » se sont dit les piriacais, mais cela permettra sûrement aux visiteurs d'être surpris par les trésors de notre Petite Cité de Caractère ®.

En effet, des contraintes techniques, liées à la production, n'ont pas permis de mettre en avant tous les atouts du village. Mais 2.300.000 téléspectateurs ont pu découvrir ou redécouvrir Piriac-sur-Mer.

PIRIAC-SUR-MER DANS LE TOP 5 !

Bien que classé troisième puis second durant l'émission, c'est finalement une 5ème place pour notre village. Mais au-delà de ce classement, ce fut une belle expérience, un grand moment de convivialité, et l'opportunité d'être dans la lumière : promesse d'un développement touristique et économique pour Piriac-sur-Mer et sa région.

Un grand merci

À TOUS POUR LA MOBILISATION ET LA CONVIVIALITÉ DES PARTICIPANTS DE LA SOIRÉE DUPLEX!

Piriac-sur-Mer reste à l'honneur

Le magazine « Détours en France » a édité un numéro Hors Série sur les villages sélectionnés par l'émission. Vingt-huit d'entre eux y sont illustrés, dont Piriac-sur-Mer. Disponible en presse.

DOSSIER

2014-2017 : bilan de mi-mandat

Ce qui a (déjà) changé en 3 ans...

3 QUESTIONS À...

PAUL CHAINAIS, MAIRE DE PIRIAC-SUR-MER

Quel souvenir gardez-vous de votre élection comme Maire ?

La fierté que j'ai ressenti d'avoir, ainsi, obtenu la confiance des Piriacais. D'autant que c'est ici, à Piriac, qui plus est à la Mairie, que j'ai démarré ma carrière professionnelle. C'était un véritable retour aux sources en quelque sorte. Avec, cette fois, la responsabilité de mettre en œuvre un projet, élaboré avec l'ensemble de mon équipe, pour l'intérêt général de Piriac et des Piriacais.

Que retenez-vous plus particulièrement des 3 premières années de votre mandat ?

Je retiens ce temps, parfois un peu long, passé dans l'étude des projets les plus importants du mandat et qui nous permet, aujourd'hui, de les voir se concrétiser. Je retiens, surtout, que ces 3 années nous ont permis d'asseoir notre légitimité auprès des Piriacaises et des Piriacais en démontrant notre connaissance des dossiers, notre capacité et notre savoir-faire à gérer les affaires de la commune.

De votre point de vue, que reste-t-il encore à faire d'essentiel ?

Beaucoup de choses. Je citerais, d'abord, la mise en œuvre des programmes de logements pour permettre l'installation de nouvelles populations. Puis l'adaptation de l'offre de services publics à cette évolution à venir. Enfin, le renforcement du tissu commercial et artisanal local en s'appuyant, en partie, sur des éléments de l'étude menée récemment par la CCI de Nantes-Saint-Nazaire mais, surtout, en concertation avec les acteurs économiques eux-mêmes.

Vos élus : Xavier Herruel, Emmanuelle Dacheux-Leguyader, Emilie Legouic, Christelle Gallais, Céline Janot, Alexandra Mahé, Myriam Bon Betemps Malnoé, Geneviève Cornet, Jérôme Dangy, Xavier Sachs, Jean-Claude Ribault, Gérard Lerebour, Michel Volland, Paul Chainais, Marine Timbo-Cornet, Patrick Leclair, Monique Jair et Daniel Eloi.
(Absente : Geneviève Nadeau-Mabo).

3 ans déjà que l'équipe municipale conduite par Paul Chainais agit au service de Piriac-sur-Mer et des Piriacais. 3 ans déjà que les élus issus des élections municipales de 2014 mettent en œuvre un programme ambitieux visant à redynamiser Piriac, pour la rendre plus attractive encore auprès de nouvelles populations actives et faire en sorte que la commune vive, s'anime, évolue tout au long de l'année. Un véritable défi qui suppose des avancées progressives.

D'une méthode plus participative à la valorisation des atouts économiques majeurs de la commune en passant par une gestion rigoureuse des deniers publics, la priorité faite à l'enfance-jeunesse, le volontarisme en matière de logements ou l'action forte en faveur de l'animation de la commune... Point d'étape complet, à mi-mandat !

DOSSIER

2014-2017 : bilan de mi-mandat

Démocratie participative

LE DISCOURS DE LA MÉTHODE

A Piriac-sur-Mer, depuis 3 ans maintenant, les élus n'ont plus le monopole de la réflexion qui nourrit la décision. Tous les points du programme municipal peuvent être soumis à la discussion et à la réflexion de ceux qui vivent la commune tous les jours. Retraités du Conseil des Sages, enfants du Conseil municipal des jeunes, jeunes du Comité consultatif des ados, responsables associatifs ou simples citoyens des Comités consultatifs ou des 5 conseils de quartiers... Toutes ces instances de démocratie participative contribuent maintenant à mieux éclairer les décisions des élus.

Les élus du Conseil Municipal des Jeunes et Paul Chainais, Céline Janot et Christelle Gallais.

Finances communales

DES FINANCES SAINES POUR UN PROJET AMBITIEUX

Fonctionnement : des dépenses maîtrisées

Afin de préserver le plus possible son épargne, la Commune privilégie des efforts de gestion en maîtrisant ses dépenses de fonctionnement. Depuis 3 ans, en effet, celles-ci font montre d'une certaine stabilité.

Dépenses de fonctionnement

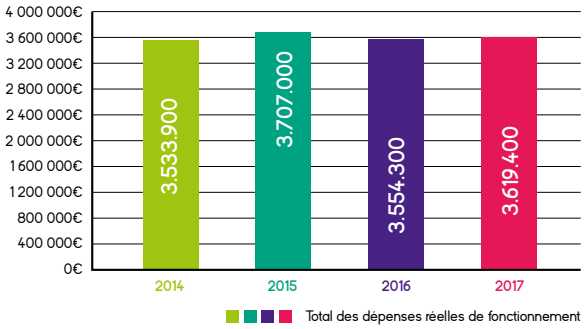

Investissement : une ambition forte

L'épargne ainsi dégagée sur la section de fonctionnement nourrit l'investissement et en devient la principale source de financement.

De ce fait :

> **La Commune n'a contracté aucun emprunt depuis 2014.**

Près de 4 M€ ont déjà été investis depuis 2014
(sur un programme de 8,4 M€ au total sur la mandature)

Présentation du Budget 2017 en pages 10 et 11.

Villeneuve-Kerdrien

UN CONSEIL DE QUARTIER EN VUE...

Elles se prénomment Catherine, Marie-Edith, Nicole et Danielle et elles sont les 4 correspondantes du quartier Villeneuve-Kerdrien. Sous l'égide de Monique Jair, conseillère municipale et élue référente du quartier, elles se réunissent 4 fois par an pour faire vivre le Conseil de quartier, faire remonter les problèmes aux élus et faire des propositions. A leur actif, déjà, un arrêt du petit train, l'été, sur Villeneuve ainsi que la mise en place de bacs à marée sur la plage de Brambell. Du concret pour améliorer le quotidien.

D O S S I

2014-2017 : bilan de mi-mandat

Enfance-jeunesse

NOS JEUNES EN PRIORITÉ ABSOLUE

Cela fait partie des fondamentaux de la Municipalité : jamais, dans les choix qu'elle a eu à faire depuis 2014, la Commune n'a "mégoté" son soutien à ses enfants et à ses jeunes ! Tout simplement parce qu'à travers eux, c'est son propre avenir que Piriac-sur-Mer prépare.

L'école en première ligne

Dans ce cadre, l'école a fait l'objet de toutes les attentions : travaux de mise aux normes d'accessibilité et de sécurité incendie aux Cap-Horniers, participation aux projets pédagogiques des deux écoles, nouvelles activités péri-éducatives de qualité et gratuites pour tous les enfants... Beaucoup a été fait pour que les élèves piriacais bénéficient des meilleures conditions d'apprentissage.

Une Maison de l'Enfance pour 2018

Lorsqu'en outre, elle a été confrontée au risque d'une fermeture imminente du multi-accueil, la Municipalité a entamé une réflexion pour créer, en centre-bourg, une maison de l'Enfance regroupant tous les services d'accueils à destination des enfants de 0 à 10 ans. Les travaux viennent de démarrer à proximité de la place Paul Vince et se termineront pour la rentrée 2018.

Des jeunes qui, par ailleurs, dans le cadre du Conseil Municipal des Jeunes ou du comité consultatif des ados bénéficient d'une écoute plus attentive de la part des élus, notamment lorsqu'il s'agit des projets qui les concernent au premier chef comme le terrain multisports ou le skate-park de Kerdinio.

Habitat, logements accessibles

OBJECTIF 180 LOGEMENTS

Depuis 2014, la Municipalité poursuit, en matière de logements, deux objectifs précis.

Le premier est d'augmenter le nombre des résidences principales sur un territoire communal où les résidences secondaires représentent 75 % du parc d'habitation.

Le second est d'attirer de nouvelles populations actives pour rééquilibrer une sociologie locale qui compte 45 % de personnes âgées de 65 ans et plus.

Une politique d'habitat plus volontariste

Atteindre cet objectif passe par une politique d'habitat plus volontariste pour proposer du logement accessible, notamment à de jeunes ménages. Dans cette optique, dès son arrivée aux affaires, la Municipalité a travaillé avec Espace Domicile pour réactiver la 2e tranche du Clos de Ferline et ses 10 logements sociaux. Elle a poursuivi le travail entamé avec Khor Immobilier pour que, sur la route de Guérande, le programme de 90 logements, dont 16 logements sociaux, puisse démarrer en 2018. Par ailleurs, les élus ont décidé de réserver 1 ha du site de l'ex-colonie de Pen Ar Ran pour l'aménagement de 25 logements, dont 7 locatifs sociaux et 18 en location-accession. Le terrain dit « Gimonnet », situé rue Alphonse Daudet, accueillera, lui, 16 locatifs sociaux, tandis que, dans le secteur de Kerdinio, est prévue une Opération d'Aménagement Programmée (OAP) de 17 logements supplémentaires, dont 4 logements à vocation sociale.

D'ici la fin du mandat, sont, d'ores et déjà, programmés près de 180 logements neufs sur Piriac, dont 53 logements sociaux et 18 en location-accession.

E R

Animations communales

PIRIAC S'ANIME TOUTE L'ANNÉE

Loin de manquer d'originalité, la politique d'animation de la commune recèle des enjeux majeurs en terme de lien social et de vivre ensemble mais aussi d'attractivité pour Piriac. C'est pourquoi la Municipalité a mis tant de soin à proposer des animations festives et culturelles qui s'étalent, désormais, sur chaque saison. Petite revue saisonnière non exhaustive…

PRINTEMPS
FESTIVAL MER ET NATURE

Organisé par le Comité d'Animation et de Culture (CAC), à l'initiative des Alguistes du Castelli et avec le soutien de la Commune. Environnement, faune et flore locales… Sur 2 jours. **En mai.**

ÉTÉ
FESTIVAL DES AIRS MARINS

Organisé par la Commune. Couplé, tous les deux ans, avec l'arrivée du Tour de Bretagne à la Voile. Traditions maritimes, voiles, musique, chants… Sur 2 jours. **Fin août** (en fonction de la course).

AUTOMNE
FÊTE DE L'AUTOMNE

Organisé par l'association des Brut' de Pom, avec le soutien de la Commune. Traditions, coutumes, produits du terroir… **1er dimanche d'octobre.**

HIVER
FAITES NOËL À PIRIAC !

Organisé par la Commune. Illuminations, marchés de Noël, artisanat d'art, concerts… Sur un mois. **Décembre**

Economie

PIRIAC JOUE DE SES ATOUTS

Même si la Commune n'a plus de compétence économique directe, le développement économique de Piriac est une préoccupation constante des élus. L'idée étant de jouer la diversité pour ne pas être dépendant d'un secteur particulier. Pour autant, il s'agit aussi de consolider les atouts de la commune que sont le tourisme et le nautisme. Côté tourisme, la Commune a fait le choix résolu de s'inscrire dans la dynamique de la SPL intercommunale « Destination Bretagne Plein Sud » afin de garantir son classement en Station classée de tourisme, indispensable pour son attractivité et pour conserver ses dotations financières. Côté nautisme, c'est la construction de la future base nautique, dont le chantier a démarré en ce début d'année, que l'on retient tout particulièrement. Un équipement flambant neuf, en complément de notre port, apte à assurer la notoriété de Piriac auprès d'une clientèle toujours plus exigeante en la matière et à générer de nouveaux débouchés pour la filière nautique piriacaise.

Consolider le tissu commercial et artisanal

Par ailleurs, la Municipalité affiche sa volonté de pérenniser et de développer le commerce et l'artisanat local. D'où une étude sur le commerce de proximité réalisé en 2016 par la CCI de Nantes-Saint-Nazaire visant à redynamiser le centre-bourg. Un premier acte pouvant consister à valoriser et à redonner de la visibilité au tissu commercial et artisanal local. C'est l'objet du Guide des commerçants et artisans de Piriac, financé, en partie, par la Commune, et actuellement distribué partout.

Extension du Pladreau

ANTICIPER LES OPPORTUNITÉS DE DEMAIN

En 2016, avant même le transfert de la compétence sur la gestion des zones économiques à CAP Atlantique, la Commune a fait le choix d'acquérir près de 2,7 ha de terrain jouxtant l'actuelle zone d'activités du Pladreau. Dans un contexte très concurrentiel, il s'agissait d'anticiper les besoins pour ne rater aucune opportunité. CAP Atlantique, qui a pris la main au 1er janvier dernier, travaille donc actuellement, en collaboration avec la Commune, à un projet d'aménagement de l'extension devant démarrer dès 2018.

B U D G E T C O M

2017 : un budget tourné vers l'avenir !

Pour son budget de mi-mandat, la Municipalité appuie sur l'accélérateur ! L'année 2017 fait, désormais, la part belle aux réalisations majeures du programme porté par les élus. Les premiers coups de pioche ont été portés sur le chantier de la future Base nautique, celui de la nouvelle Maison de l'Enfance ainsi que sur le pôle sportif de Kerdinio où le terrain multisports est en passe d'être terminé. Le cap est résolument mis sur l'investissement, priorité absolue de cette année 2017. Une année record en la matière puisque ce n'est pas moins de 3,2 M€ de dépenses réelles d'investissement qui sont inscrites au budget. Pour les financer, pas d'impôt supplémentaire ni de recours massif à l'emprunt. La Municipalité entend, au contraire, consolider ses marges en maîtrisant fortement les dépenses de fonctionnement.

3 objectifs majeurs

ENFANCE-JEUNESSE-EDUCATION

C'est LA priorité de la Commune qui entend miser sur la jeunesse pour préparer et garantir son avenir. Accompagnement des écoles, consolidation des nouvelles activités péri-éducatives (NAP) gratuites, formation citoyenne des jeunes piriacais seront, entre autres, au menu de 2017.

654 800 €

VIVRE ENSEMBLE ET COHÉSION SOCIALE

Un budget du Centre Communal de l'Action Sociale (CCAS) consolidé pour œuvrer pour les plus fragiles, qu'ils soient d'ici ou d'ailleurs. L'opération « Ma commune, ma santé » montera en charge, le soutien aux associations locales sera pérennisé et l'animation de la commune toute l'année poursuivie.

306 600 €

SÉCURITÉ

Présence renforcée sur le terrain, armement de catégorie D (bombes lacrymogènes et matraques téléscopiques), convention de coordination avec la Gendarmerie... La police municipale verra son efficacité renforcée cette année. Le Plan Communal de Sauvegarde (PCS), le Plan de Prévention des Risques Technologiques (PPRT) autour des cuves et le Plan de Prévention des Risques Littoraux (PPRL) assureront une protection renforcée des personnes et des biens.

196 100 €

Une fiscalité stable

Pour la quatrième année consécutive, et malgré un programme très ambitieux, la Commune n'augmentera pas ses taux d'imposition en 2017, privilégiant, ainsi, dans un contexte pourtant difficile, des efforts de gestion pour conserver ses marges.

Total FONCTIONNEMENT
4 482 441 €

M U N A L 2 0 1 7

DES DÉPENSES D'INVESTISSEMENT QUI SE RÉPARTISSENT PRINCIPALEMENT SUR :

Attractivité économique et touristique	Enfance-Jeunesse	Cadre de vie	Habitat pour tous
1 561 100 €	**1 113 300 €**	**196 600 €**	**47 000 €**

deux

RÉALISATIONS PHARES

Base nautique

Il s'agit de la plus importante réalisation inscrite au programme de l'actuelle Municipalité. Ces travaux ont démarré dès ce début d'année 2017 et sont prévus d'être terminés pour le début de l'été 2018. La Commune y investit **1 542 040 €** cette année.

Maison de l'Enfance

Bien que non prévue au programme de la Municipalité en 2014, la Maison de l'Enfance, dont les travaux ont démarré en avril dernier, illustre le volontarisme de la Commune dans le domaine de l'enfance et de la jeunesse, priorité majeure des élus. **963 000 €** y seront consacrés en 2017.

La dette au plus bas

Avec un capital restant dû de **1 917 800 €** au 31 décembre 2016 alors que, parallèlement, grâce à la gestion rigoureuse de la Municipalité, la Commune dégage une épargne de plus de **1 M€**, la dette de la collectivité, avec un taux d'endettement de 1,8 an, a rarement été aussi faible. Pour les élus, le recours à l'emprunt doit rester le plus limité possible.

Total INVESTISSEMENT
3 821 536 €

De gauche à droite : Céline Cossade, Jean-François Tobie, Typhaine Haincaud , Michel Volland, Paul Chainais, Patrick Leclair, Cathy Jouny, Nathalie Legoff.

T R A V A U X

Maison de l'enfance

La Municipalité de Piriac-sur-Mer porte un projet de création d'un nouvel équipement : la maison de l'enfance ; conformément à sa volonté politique de rééquilibrer la sociologie piriacaise en attirant prioritairement sur le territoire communal de jeunes ménages avec enfants.

Son ambition est de regrouper sur un même site en cœur de bourg un **Multi-Accueil** (0-3 ans) doté d'une capacité d'accueil supplémentaire (20 places contre 13 actuellement) afin de répondre à la demande croissante et permettre une amélioration du service d'accueil, le service des Accueils (Accueil Périscolaire, Accueils de loisirs 3-10 ans) et **le service administratif du Pôle Enfance-Jeunesse**.

Ce projet vise également à adapter les nouveaux locaux aux besoins des familles et aux nouvelles normes d'accueil.

Après une réflexion préparatoire, lancée en juin 2015, avec la Caisse d'Allocation Familiale de Loire-Atlantique et la Protection Maternelle Infantile, et les services municipaux, le projet a été validé et confié au Cabinet Vignault et Faure de Nantes pour sa réalisation.

La 1re pierre a été posée le 15 juin dernier, par Paul Chainais, Maire de la Commune, en compagnie de Michel Volland, 1er adjoint en charge des travaux et de l'urbanisme, de Patrick Leclair, adjoint à l'éducation et affaires scolaires, des représentants des différents partenaires, des élus locaux, des entreprises associées au projet et du service de l'urbanisme.

TERRAIN MULTISPORTS

A l'aube de son inauguration, le projet de terrain Multisports, situé à Kerdinio, a été élaboré par 8 jeunes piriacais, âgés de 10 à 16 ans.

Accompagnés et aidés par les élus et agents municipaux, ils se sont beaucoup investis et ont su s'adapter aux contraintes techniques telles que le budget, le lieu, les normes de sécurité,...

Mercredi 21 juin, ils ont pu visiter le site en cours de finalisation avec le constructeur, et entamer une réflexion sur le règlement intérieur de ce lieu.

Un premier projet qui leur permettra de se retrouver entre amis et d'exercer leurs sports en toute sécurité.

UN ÉTÉ À PIRIAC-SUR-MER

Été en toute sécurité

LA FFSS 44 VEILLE SUR VOUS

La Fédération Française de Sauvetage et Secourisme 44 (F.F.S.S. 44) met à disposition de Piriac-sur-Mer des Nageurs Sauveteurs pour la saison 2017.
8 sauveteurs répartis sur les 2 postes de secours assurent une surveillance 7 jours sur 7 sur les plages de Lérat et St Michel, du 1er juillet au 31 août de 12h30 à 19h. Leur rôle est de surveiller activement les zones de baignade et de faire de la prévention.
Employés communaux saisonniers, ils interviennent principalement dans la bande des 300 m pour des baigneurs et plaisanciers en difficulté. Sur demande du Centre Régional de Surveillance et de Sauvetage (CROSS Etel) ils peuvent prodiguer les premiers secours, en attendant les sapeurs-pompiers, la SNSM...
Des initiations au sauvetage secourisme, le « 4ème Piriac Sauvetage Tour » seront proposées de 10h à 18h, à la plage de Lérat le lundi 17 juillet et à la plage St Michel le lundi 7 août.

LA SNSM INTERVIENT EN MER TOUTE L'ANNÉE

L'association SNSM, Société Nationale de Sauvetage en Mer, fête ses 50 ans et s'est vue attribuer le « label Grande Cause Nationale » pour l'année 2017 par l'Etat.
Les loisirs nautiques que propose la mer sont des moments ludiques qui peuvent rapidement prendre une tournure dramatique si l'on ne prend pas la peine de respecter certaines règles comme le port du gilet de sauvetage (VFI) à bord des embarcations.

Vous êtes témoin d'un incident, qui appeler ?
Pour les pompiers (CODIS) : le **18**
Pour le CROSS Etel : le **196** (depuis un téléphone fixe ou mobile) ou par le **canal VHF 16**.
La station SNSM de La Turballe couvre une zone allant de l'embouchure de la Vilaine au plateau du Four en passant par l'île Dumet.

La SNS 254 GARLAHY, nouvelle vedette de la station, sera présente et visitable le samedi 2 septembre 2017 lors du Festival des Airs Marins. Sous réserve d'une intervention de secours demandée par le CROSS Etel.

DÉFIBRILATEURS

En cas d'arrêt cardiaque, 8 défibrillateurs vous permettront de prodiguer les premiers gestes en attendant l'arrivée des secours : **CARTE B4 :** Place de l'église, Place Paul Vince, Mairie, Police Municipale, Maison de la Mer, Poste de secours de la plage St Michel - **CARTE C4 :** Espace Kerdinio - **CARTE C5 :** Poste de secours plage de Lérat - (voir p.16)

Mon Piriac pratique

GRAND MARCHÉ

Les lundis, mercredis et samedis, du 15 juin au 15 septembre. Les mardis et samedis, du 16 septembre au 14 juin.

LE P'TIT TRAIN de Piriac-sur-mer

Navette pour le marché les lundis, mercredis et samedis du 1er juillet au 31 août. **Tarif 2€ A/R**

Parcours touristique les mardi, jeudi, vendredi et dimanche. Informations auprès de l'Office de Tourisme.

MARCHÉ ARTISANAL

Organisé par le C.A.C. – Informations à l'Office de Tourisme.
Place de l'église de 18h30 à 23h00, les jeudis 06/07 - 13/07 - 20/07 - 27/07 - 03/08 - 10/08 - 17/08 - 24/08 et 31/08.

OFFICE DE TOURISME

7 rue des Cap-Horniers
Tél 02 40 23 51 42
Horraires d'ouverture du 3/07 au 3/09
Du lundi au samedi de 9h30 à 19h
Le dimanche et jours fériés de 10h à 13h et de 15h à 18h.

LE STATIONNEMENT

Du 1er mai au 31 août, le bourg est fermé à la circulation et la durée de stationnement au même endroit est limitée à 48H.
Le parking principal est situé route de Guérande (à droite du nouveau cimetière - B4). Deux plus petits se situent place E. Lebeau (B3), M. Gringoire (C3).

LES RENDEZ-VOUS DE L'ÉTÉ

CHAQUE ANNÉE, LES ASSOCIATIONS PIRIACAISES ET LA MAIRIE ORGANISENT DE NOMBREUX RENDEZ-VOUS POUR FAIRE DE VOS VACANCES, DES MOMENTS INOUBLIABLES !

juillet

Samedi 1er	**CONCERT** de « MIXCITY Nola's Mood » Funk soul-jazz New Orleans - Place du Marché et place de l'église à 12h et à 21h - Gratuit
Dimanche 2	**CONCERT** de chants grégoriens – Cum jubilo - Eglise - 18h30 - Entrée libre
Jeudi 6	**COMPÉTITION DE VOILE** Pornic / Piriac – Arrivée - Port
Mardi 11	**CONCERT TOUT PUBLIC** Gadjo and Co (Jazz Manouche) - Place de l'église 21h - Gratuit. **CONFÉRENCE** sous-marines de l'île Dumet » - Salle Méniscoul – rue du Port 20h
Vendredi 14	**FESTIVITÉS** du 14 juillet : bal avec l'orchestre Rewind - Port et de 21h30 – 1h : bal. Après 22h45 feu d'artifice.
Dimanche 16	**CONCERT** de la chorale Mosaïque à 20h30.
Lundi 17	**PIRIAC SAUVETAGE TOUR 2017** (4ème édition) Plage de Lérat – En après-midi -Initiation aux gestes de premiers secours en mer et approche du sauvetage sportif avec la FFSS et la SNA. **CONCERT** du Groupe Génération (amateur – création de chansons) - Place de l'Eglise - 21h - Gratuit.
Mercredi 18	**CONCERT** tout public Danny Fletscher (Rockabilly et country) - Place de l'Eglise - 21h – Gratuit.
Jeudi 20	**CONCERT CLASSIQUE** – Duo Flûte traversière et piano avec Solène Pereda et Charlotte Berthomé, prix de conservatoire – Eglise - 21h - Entrée libre.
Vendredi 21	**CONCERT** Percussion africaine Port – pointe des Caillonis - 19h30 - Gratuit.
Samedi 22	**FÊTE DU BATEAU « LE GRAND NORVEN »** rassemblement de vieux gréements - Port de Piriac – Pointe des Caillonis A partir de 12h - Sardinade sur le port, chants de marins. Parade vers 15h - Buvette et restauration sur place.
Dimanche 23	**THÉÂTRE** «Danser à Lughnasa» - Cour de l'école Notre Dame du Rosaire - 21h - Par la Cie « Le temps est incertain mais on joue quand même » - Participation libre.
Lundi 24	**CONFÉRENCE** «Les Cap Horniers pendant la 1ère guerre mondiale» - Espace Kerdinio – salle Dumet - 21h - Entrée libre.
Mardi 25	**CONCERT TOUT PUBLIC :** Les Types à Pied (chansons françaises) - Place de l'Eglise - 21h - Gratuit.
Vendredi 28	**CONCERT** avec la chorale «Les Choralines-Korholen» - Eglise - 21h - Chants traditionnels bretons et chants de marins - Entrée libre.
Dimanche 30	**CONCERT CLASSIQUE** Orgue et Chant - Eglise - 21h – Entrée libre.
Lundi 31	**LE RÉVEILLON PIRIACAIS** (Fête) - Centre bourg - Traditionnelle fête des commerçants : une ambiance conviviale, avec beaucoup de surprises. Arrivée du Père Noël...

LA PÊCHE À PIED

Elle est autorisée et réglementée afin de respecter l'environnement (voir panneaux d'affichage côtiers).

Les interdictions temporaires sont signalées sur le panneau lumineux, place Paul Vince, en Mairie ou sur la page Facebook @ villedepiriac et affichées à l'Office de Tourisme.

Un guide de la pêche du Comité Départemental FNPPSF est disponible en Mairie.

DE NOMBREUSES BALADES VOUS SONT PROPOSÉES, CONSULTEZ LE PROGRAMME !

(disponible à l'Office de Tourisme)

LE CLUB DE TENNIS

Situé au Lérat, le club vous propose des stages et tournois durant l'été.

Location de cours et réservation au 06 78 54 43 78.

août

Mardi 1er	**CONCERT TOUT PUBLIC** : Wattson 4 (Pop-Rock) Place de l'Eglise - 21h - Gratuit.
Samedi 5	**RAID À LA NAGE** de l'île Dumet à Piriac – concert, sardinades. Port de Piriac – pointe des Caillonis - 7km de traversée - Arrivée variable des nageurs : 16h30 – Inscription (nageurs et bénévoles) www.pompiers-piriac.com/le-raid-2017. Animation et restauration à partir de 16h.
Lundi 7	**PIRIAC SAUVETAGE TOUR 2017** (4ème édition) Plage de Lérat – En après-midi -Initiation aux gestes de premiers secours en mer et approche du sauvetage sportif avec la FFSS et la SNA.
Mardi 8	**CONCERT TOUT PUBLIC :** Alma Road (Pop-Funk) Place de l'Eglise - 21h - Gratuit.
Mercredi 9	**PITCH' TOUR** : Plage St Michel - de 09h00 à 18h00 - Nombreuses animations et distribution de produits de la marque.
Lundi 14	**CONCERT** Percussion africaine Place de l'Eglise - 19h30.
Mardi 15	**FESTIVITÉS** : bal à 21h30, avec l'orchestre Easy Pop et Port – Pointe des Caillonis - Feu d'artifice vers 22h30.
Mardi 22	**CONCERT TOUT PUBLIC :** Lazy Buddies (Swing, rock 50's) Place de l'Eglise - 21h - Gratuit.
Vendredi 25	**BROCANTE DES ENFANTS** « Vide ta chambre » Halles du marché couvert. Contact : Office de Tourisme Place Paul Vince – de 14h à 18h.
Vendredi 29	**CONCERT TOUT PUBLIC :** Mojo Swing (Swing et jazz manouche) - Place de l'Eglise - 21h.

sept.

Du 1er septembre au 1er octobre	**12ème ÉDITION DE L'ART AU GRÉ DES CHAPELLES** Des expositions culturelles ouvertes tous les jours de 14h30 à 18h30 dans les Chapelles de la Presqu'île. Catherine Rey vous présentera ses aquarelles à la Chapelle Saint Sébastien. Organisé par l'association AP2A. Gratuit. www.artaugredeschapelles.fr
Samedi 2	

ARRIVÉE DU TOUR DE BRETAGNE À LA VOILE & FESTIVAL DES AIRS MARINS :
Pointe des Callonis et Port – De 12h à 23h – Fête de la Mer et des bateaux, sortie en voiliers, concerts et animations. Buvette et restauration sur place.

LA MAISON DU PATRIMOINE EST OUVERTE TOUS LES JOURS PENDANT L'ÉTÉ.
L'exposition 2017 vous amènera à la rencontre des hommes, des femmes et des machines, qui ont fait vivre Piriac.
Tous les films réalisés pour et par la Maison du Patrimoine (sur demande à l'accueil).
A ne pas manquer !

Juillet / Août : Tous les jours ouvert de 15h à 19h. Les jeudis et vendredis de 10h30 à 12h30. Participation 2€/personne. Gratuit pour les adhérents et enfants de moins de 12 ans.
Septembre : Tous les jours de 14h30 à 18h.
La Maison du Patrimoine sera présente sur le Festival des Airs Marins, le 2 septembre.

POUR LES PLUS JEUNES

Gratuit – Inscription à l'Office de Tourisme)

Concours de dessins à la craie
Halles du marché à 16h, les mercredis 19/07 et 02/08.

Concours de châteaux de sable
Plage de Lérat à 14h30, les jeudis 27/07 et 10/08.

Lire à la plage
Tous les mardis de 16h à 18h, plage de Lérat.

... MAIS AUSSI DES SPECTACLES !

(Gratuits - Place de l'Eglise à 21h ou Espace Kerdinio, route de Mesquer, en cas de pluie)

Mercredi 12 Juillet
CONCERT :
Lulu et son Ukulélé
De 3 à 10 ans – 50 min.

Mercredi 19 Juillet
CONTE : Danger au Potager – De 4 à 8 ans.

Mercredi 26 Juillet
THÉÂTRE :
Si t'es content, je suis content aussi !
De 3 à 11 ans – 1h45.

Mercredi 2 Août
SPECTACLE :
Insupportables
De 4 à 99 ans.

Mercredi 9 Août
CLOWN : Zag
De 2 à 10 ans.

Mercredi 16 Août
CLOWN : Pas de problème, tout va bien
De 3 à 10 ans.

Mercredi 23 Août
SPECTACLE :
Les expériences spectaculaires
A partir de 3 ans – 50 min.

Mercredi 30 Août
SPECTACLE :
Ricardo ne raconte que des histoires.
De 3 à 11 ans – 50 min.

PIRIAC SUR MER

Centre-Bourg

LE PORT
Pointe des Cailloux
Plage
Place de Pénéro
CAPITAINERIE
ECOLE DE VOILE
Place de l'église
SALLE MÉNISCOUL
MAISON DE RETRAITE
BIBLIOTHÈQUE
MAISON DU PATRIMOINE
SNSM
Place du Lehn
Groupes Scolaires
OFFICE DE TOURISME
Plage St-Michel
Place Paul Vince
MAIRIE
LA POSTE
Place Marcel Grimpère
Place Ernest Lebeau
0 100 200 mètres

ARRÊTS DE BUS
Pen Ar Ran
Marché
(sens La Baule - Piriac)
Marché
(sens Piriac - La Baule)
Tranchée
Le Grain
Croix de Kerdinio
Kerdinio
Kervin
St Sébastien
Moulin de Praillane
Sissac

Circuit Vélocéan :
Piriac - Guérande 15 km
Circuit Vélocéan :
Piriac - Mesquer 15 km
Randonnée pédestre :
boucle de 10 km

Commune de Mesquer
Commune de La Turballe
Mesquer
Quimiac
Mesquer Quimiac Saint Molf
Guérande
La Turballe

MAIRIE de PIRIAC SUR MER

Pointe de La Croix
La Grande Butte
La Table du Diable
Rocher de Brambell
Le Ligogne Noir
Baie de Toulport
Le Chupe
Anse de Bayaden
Villeneuve
Les Mouettes
Boudicois
Kerdrien
Kernodé
Plage Pors er Ster
Port au Loup
Les Amis de la Nature
Le Ligogne
Port Kennet
Penhouet
Toulan
PIRIAC AVENTURE
Rio Barré
Déchetterie
OFFICE DE TOURISME
LE PORT
Chatousseau
Plage du Closio
Pointe du Castelli
Les O'reillers
La Couette
Plage du Castelli
Côte du Poulaire
Grotte à Madame
Les Boutons d'Or
Les Flots Bleus
Ker Jean
Pen Ar Ran
Mon-Calme
Appart'Hôtel
Le Vérdon
La Mine
Le Tombeau d'Almanzor
Port Lorec
Grand Lanroué
Plage du Petit Lanroué
Port Creux
Port Georges
Anse de Lerat
Plage de Port Nabé
La Rose des Vents
Grain
Le Pouldroit
Salle polyvalente
Stade
Espace Kerdinio
Polohan Z.A.
Armor Héol
Pompiers CTM
ZONE ARTISANALE DU PLADREAU
Kervin
Tennis municipaux
Lérat
Étang de Brandu
VVF Moulin de Praillane Village vacances
Ternevé
Isle de Marault
Le Clos Marat
Le Niscodet
La Noé du Marault
CENTRE AQUATIQUE du Pays Blanc
Kervadué
Le Razay
St Sébastien
Le Port des Landes
Trélan
Ker Gentil
Méliniac
0 100 200 300 400 500 mètres

VIE ASSOCIATIVE

NAUTISME EN PAYS BLANC (N.P.B.)

La 1re édition du Dumet Environnement Paddle Race, permettant de conjuguer épreuve sportive, convivialité et écologie, s'est déroulée le 4 juin dernier. N.P.B remercie le Département de Loire-Atlantique, la Ville de Piriac-sur-Mer, le HPP Royal Canot, Direct Sailing, Dumet Environnement Patrimoine, le Cercle Nautique de Piriac sur Mer, la Fédération Française de Surf, la Fédération Française sport entreprise, les bénévoles de Nautisme en Pays Blanc, les permanents et Patrice Boudot pour son reportage vidéo.

Durant l'été de nombreux stages, sorties et location de matériel sont accessibles. Informations et réservations au 02 40 23 53 84 ou www.npb.asso.fr.

L'AMICALE DES SAPEURS-POMPIERS DE PIRIAC-SUR-MER

La 14ème édition du Raid à la nage entre l'Ile Dumet et le port de plaisance de Piriac-Sur-Mer aura lieu ce samedi 5 Août.
150 participants seront transportés sur l'Ile et devront revenir à la nage, encadrés par des kayakistes et des embarcations.
Cette traversée d'environ 7 km dans les courants marins est un défi sportif.
L'année dernière l'épreuve avait réuni 130 participants de tous âges, 60 kayakistes et 31 bateaux de sécurité, la SNSM, le Celtique Marine Service et la FFSS. Le vainqueur avait relevé le défi en 1h25. La soirée festive avait ensuite réuni sur le port de plaisance plus de 900 convives autour d'une sardinade et de chants marins.

Avis aux bénévoles : kayakistes pour encadrer les nageurs, embarcations à moteurs pour transporter les nageurs puis ensuite participer à la sécurité nautique.

Avis aux sportifs, il reste encore des places disponibles sur le site internet des pompiers de Piriac.

Contact : www.pompiers-piriac.com
ou amicale-sp-piriac@hotmail.fr

CERCLE NAUTIQUE DE PIRIAC-SUR-MER (C.N.P.)

Le Championnat de printemps marque fin mai, l'arrêt des activités « régate » de la demi-saison 2017. 16 bateaux ont participé à cette compétition, et près de 90 marins ont embarqué chaque dimanche dans cette confrontation nautique âprement disputée.

Au classement final l'équipage du J97, Haliotis, de Philippe Mabo s'adjuge la victoire dans le groupe des «grands bateaux» et l'équipage du Brin de Folie, Soleil, de Bernard Leboucher dans le groupe des « petits bateaux ».

Le 14ème Trophée SNSM, au profit des anges gardiens de la station SNSM de La Turballe a rassemblé, le 14 mai dernier, 28 bateaux. Après un grand périple dans la baie et autour de l'ile Dumet, les Trophées ont été remis à l'équipage local Haliotis de Philippe Mabo dans le groupe A, et à Trapar Teub, le Serpentaire de Bruno Lastenet, du club de voile Valentin dans le groupe B.

La saison estivale se poursuit avec la section pêche qui proposera deux **« Courses aux maquereaux »**, le 18 juillet et le 17 août et finira par la traditionnelle **« Sortie à Dumet »** le 11 août.

Parallèlement, le CNP recevra à Piriac-sur-Mer **« Les Echappées Nautiques de Loire Atlantique »** les 6 et 7 juillet, puis l'arrivée de l'étape du **Tour du Morbihan** le 9 et le départ le 10 juillet. Dans le cadre des **Airs Marins**, l'événement majeur de la voile locale, sera l'arrivée à Piriac-sur-Mer, le 2 Septembre, du **Tour de Bretagne à la Voile,** courue en duo sur des Figaro II Bénéteau par des skippers professionnels.

Enfin le **Championnat d'Automne,** avec ses six journées de régates programmées, commencera le 1er octobre pour nous emmener tous les 15 jours jusqu'au 3 décembre et à la trêve hivernale.

VIE ASSOCIATIVE

ASSOCIATION DE SAUVEGARDE DU PATRIMOINE RURAL DU HAMEAU DE KERVAUDUÉ

BALADES accompagnées en Juillet et Août le mercredi à 15 h - terre-plein du Manoir de Kervaudué.

Empruntez le chemin de randonnée situé en bas de la piscine du Razay. Avant le 2ème pont en bois, prenez le chemin de Kergobel (village du forgeron) qui vient d'être réouvert, découvrez les traçes des habitants de ces sous-bois. Traversez la route de Kergobel. Suivez le chemin creux qui vous mènera au chemin romain (voie romaine qui allait de Guérande au port de Piriac). Découvrez le village de Ternevé avec ses maisons bretonnes du XVIe siécle, le dolmen et le manoir de Kervaudué, route du Penker.

LES JARDINS DE TERNEVÉ

Une nouvelle idée du partage.

Isabelle Gauthier, Présidente de l'association a proposé un partenariat aux enfants de l'école Notre Dame du Rosaire, suite à leur visite enthousiasmée : des graines leurs furent remises pour préparer des plants pour cette année .

Semées au printemps, elles ont été confiées aux Anciens de la Maison de Retraite Louis Cubaynes durant les vacances scolaires. Le 5 mai dernier, en présence de tous les intervenants, la Présidente des Jardins se vit remettre les plantes destinées à la production des potimarrons et butternuts qui seront distribués au Secours Populaire à l'automne prochain.

Une belle chaîne de Solidarité !

CHORALINES KORHOLEN, chorale de chants marins traditionnels en français et breton vous donne rendez-vous les :

- **19 juillet à Mesquer :** 21h - concert d'été
- **21 juillet à La Turballe :** 21h - concert d'été
- **28 juillet à Piriac-sur-mer :** 21h - concert d'été
- **9 septembre à Mesquer :** fête de la mer

MOSAÏQUE

Pour clore en beauté une année de répétitions ponctuées de représentations, le groupe vocal s'apprête à donner ses traditionnels concerts de fin de saison à Piriac, le dimanche 16 juillet à 21h, ainsi qu'à la Turballe et à Mesquer. Les choristes représenteront sous la direction de leur chef Christophe Vincent, un programme varié, reflet de leur répertoire : chants sacrés de la liturgie orthodoxe, chants religieux latins, gospel, extraits d'opéras, chants traditionnels du monde entier, chansons contemporaines.

FORUM DES ASSOCIATIONS

Quelles soient sportives, de loisirs, de découvertes, ou environnementales, les associations piriacaises vous donnent rendez-vous le **vendredi 8 septembre de 16h30 à 19h30,** à l'Espace Kerdinio – Salle Suroît.

COMITÉ D'ANIMATION ET DE LA CULTURE (C.A.C.)

Durant la période estivale, le CAC proposera une large palette d'animations, hebdomadaires ou pontuelles.

Consultez *« LES RENDEZ-VOUS DE L'ÉTÉ »* page 14-15.

Tous ces événements sont organisés par les bénévoles du CAC et seront annoncés sur un flyer.

Pour animer notre ville, venez nous rejoindre en nous contactant par mail : cac.piriac@laposte.net

ERRATUM – Piriac Infos n° 18 de Février 2017

La rédaction présente ses excuses, à l'association Pen Kiriak et à ses lecteurs, pour avoir raccourci l'article fourni et proposé une version pouvant en dévier le sens.

ASSOCIATION PEN KIRIAK

Nous participons aux réunions d'élaboration du **SCOT** (Schéma de COhérence Territoriale) : c'est un document important pour les communes : il sera soumis à **enquête publique** et s'imposera au **P**lan **L**ocal d'**U**rbanisme de chaque commune de Cap Atlantique : si celui-ci n'est pas conforme au SCOT, la municipalité devra en faire la révision.

Le Collectif Cap Radioactivité, dont Pen Kiriak fait partie, réalise des mesures de radioactivité à la demande de particuliers, soit sur leur terrain soit sur des terrains communaux : dans beaucoup de cas, les personnes sont soulagées d'apprendre que les mesures sont négatives, mais nous avons trouvé quelques cas où la radioactivité est importante : ces cas sont signalés à la préfecture avec demande d'intervention d'AREVA. En décembre, AREVA est intervenu sur le parking de l'ancien carreau de la mine d'uranium de Piriac et a extrait un stérile présentant une radioactivité dangereuse pour une personne restant un long moment à cet endroit, mais il en reste un, moins radioactif.

Cap Atlantique restaure les cours d'eau et les marais : lors d'une réunion concernant les bassins versants du Mès et de Pont Mahé, nous avons demandé :

Le curage de l'étang de Brandu (sur la commune de La Turballe à la limite de Piriac) : son intérêt ornithologique a diminué du fait de son colmatage progressif par les sédiments.

Le curage d'une mare sur le ruisseau de la Noë Malade, près de Porh er ster car son colmatage freine le ruisseau et favorise le développement du Baccharis.

PLUS PROCHES DE VOUS

Pour un été plein d'histoires ...

LA BIBLIOTHÈQUE DE PIRIAC-SUR-MER,

Située 9 rue du Port, la bibliothèque de Piriac recèle plus de 8.400 livres, documents régionaux, et bandes dessinées.

De nombreuses nouveautés sont venues étoffer les rayons afin de proposer aux Piriacais, à leurs familles, mais aussi aux vacanciers, des ouvrages attrayants. Alors n'hésitez pas à pousser la porte !

Horaires d'ouverture, à partir du 15 juin :

Lundi, mercredi et samedi 10h à 12h. Vendredi 17h30 à 19h.

LA SÉLECTION LOCALE

Se souvenir de la pointe du Pays de Guérande, Piriac-sur-Mer
Par Michel Garnier
Loin des clichés pittoresques et factices, partez en quête d'authenticité avec Michel Garnier, piriacais passionné et féru d'histoires, et découvrez ces événements qui ont façonné Piriac-sur-Mer et ces petites particularités qui lui ont donné tout le charme qu'on lui connait.

Ernest Lebeau, Capitaine Cap-hornier
Par Bernard Cognaud
Piriacais et marin avant tout, Bernard Cognaud vous conte les aventures d'Ernest Lebeau, Capitaine Cap-Hornier, qui au-delà des océans de la planète, là où le danger était omniprésent, a fait preuve de courage, de persévérance et a su prouver qu'avec de la volonté tout est possible.

Un regard sur l'île Dumet
Par Sylvia Dafour
Recueil d'aquarelles représentant la faune, la flore et le patrimoine de l'île Dumet.

La maison du Patrimoine propose également, à la vente, différents ouvrages sur la Commune et sa région. Profitez-en pour découvrir leur exposition ! (cf. page 15).

CÔTÉ PRATIQUE

L'Office de Tourisme met à votre disposition un grand nombre de documentations sur la Commune et ses alentours.

Retrouvez le Guide municipal des Commerçants et Artisans de Piriac-sur-Mer, paru en juin dernier.

AUTOUR DU LIVRE ...

Lire à la plage !

Prêt de livres, gratuit, pour les enfants jusqu'à 15 ans.

Rendez-vous plage de Lérat, tous les mardis de 16h à 18h, du 11 juillet au 22 août.

Lecture de contes

La bibliothèque donne rendez-vous aux enfants de 4 à 10 ans, les lundis 17 juillet, 7 août, 21 août – Gratuit.

Portage de livres

Les lectrices et lecteurs alités peuvent bénéficier de ce service.

Pour cela il vous faut :

- Être inscrit à la bibliothèque
- Appeler au 02 40 15 50 72 afin de donner vos coordonnées, indiquer le choix de votre livre ou demander conseil

Participation de 1€ par prêt de livre

Nocturne de bouquinistes

Le C.A.C. vous donne rendez-vous aux Halles du Marché couvert (place Paul Vince) de 17h30 à 23h les samedi 27 mai, 15 juillet et 19 août.

Vente de livres d'occasion

Bibliothèque de 9h00 à 18h00. Les 21 juillet et 11 août.

DANS LE RÉTROVISEUR

SAMEDI 24 JUIN

FÊTE DE LA MUSIQUE

Organisée par l'Amicale du Personnel de la Commune de Piriac-sur-Mer (A.P.C.P.M), les piricais et visiteurs présents ont pu applaudir 3 groupes d'artistes aux univers différents : Léo Parcoeur, Zicalilie et Olivier Rech & Yann Malau. Des grillades et galettes étaient aussi proposées pour une soirée en famille ou entre amis.

DIMANCHE 4 JUIN

1er DUMET ENVIRONNEMENT PADDLE RACE

Les 17 coureurs au départ de Piriac ce matin ont profité d'une superbe journée.
Au menu Piriac ile Dumet 7 km, pique-nique sur l'ile, visite de celle-ci avec l'association Dumet Environnement Patrimoine, et retour sur Piriac 7 km voilà une épreuve sportive où sont présents dépassement de soi, partage, convivialité, environnement , histoire et loisir.
Un grand merci aux coureurs pour leurs participations avec la victoire de Gueguen Joseph en 40' et 12'' et retour en 42' et 12'' - 2ème et 1er jeune - de 18 ans Chaudet Louis en 45' et 35'' et retour en 50' et 43'' - 3ème Sery Eric en 46' et 26'' et retour en 52' et 37.

Félicitations

DES PODIUMS POUR LES LICENCIÉES DE NAUTISME EN PAYS BLANC (N.P.B.)

Mathilde Coron, championne de France en Handivoile !
Avec sa coéquipière, Océane Gautier, elles conservent leur titre et font honneur à leurs clubs (CVAN et NPB). Mathilde s'entraîne chaque week-end à Piriac-sur-Mer, et suit actuellement une formation au club, afin de devenir elle-même moniteur et transmettre sa passion.

Lilou Henry et Nina Bivaud championnes départementales en Cata !
Le 17 juin dernier, NPB a organisé la coupe départementale de catamaran en flotte collective.
Licenciées au Club, elles ont remporté ce trophée récompense d'une saison de régates féminines où elles se sont distinguées. Nous les reverrons certainement sur de prochains podiums !

DIMANCHE 4 JUIN

CONCOURS DE PEINTURES COULEURS DE BRETAGNE

Notre petite cité s'est fait croquée une fois de plus, par les artistes amateurs du concours Couleurs de Bretagne.
L'association a ensuite discerné ses prix aux plus belles œuvres selon différentes catégories artistiques.
Malgré une participation moindre cette année, la qualité des œuvres était bien au rendez-vous !
Et vous quel lieu auriez-vous dépeint ?

G R A N D I R

Le Relais d'Assistants Maternels (RAM) Intercommunal

UN SITE POUR TROUVER L'ASSISTANT(E) MATERNEL(LE) PRÈS DE CHEZ VOUS

Le département de Loire Atlantique vient de créer un nouveau site internet : **assmat.loire-atlantique.fr.** Celui-ci répond à toutes les questions liées aux modes de garde, conditions et modalités administratives, que ce soit pour les parents, assistantes maternelles, RAM et association Syndicat.

Vous retrouverez une partie agenda de la petite enfance.

Cet agenda a pour objectif de rassembler les événements dédiés à la petite enfance (de 0 à 6 ans). Rendez-vous dédiés aux professionnels, d'animations destinées aux parents ou aux enfants.

PÔLE ENFANCE JEUNESSE

Nouvelles Activités Péri-éducatives (NAP)
Les NAP enregistrent encore un bon taux de fréquentation (environ 90% des enfants scolarisés).
Pour cette troisième période, les moins de 6 ans, après le traditionnel temps de repos, ont pu jouer, manipuler et créer.
Les GS-CP-CE1 ont pu participer encore cette année à l'embellissement du jardin et à la création d'objets et accessoires fantaisies. L'équipe du service des accueils n'a pas manqué d'originalité ! Vous pouvez encore admirer ces œuvres au hasard d'une venue dans la cour de l'école.
Les CE2-CM1-CM2 ont pu, pour ceux qui le souhaitaient, pratiquer des activités nautiques comme le fillao, paddle ou encore le kayak (en partenariat avec Nautisme en Pays Blanc). Ils ont pu également découvrir et s'initier à la discipline du Qigong et de l'Aikido avec les conseils de Younoos Issak, intervenant enseignant l'Aikido et ASVP durant l'été.

Viens le temps de l'été....
... et de ses animations de l'accueil de Loisirs et de l'Espace Jeunes !!
L'équipe de l'accueil de loisirs propose aux enfants une programmation estivale (du 10 juillet au 30 août 2017) autour du temps des Arts intitulée « C'Zarts ». Chaque semaine un art sera mis à l'honneur. Un bivouac à la « La Rose des Vents » (ASPA de Piriac sur Mer) sera proposé du 31 juillet au 1er Août pour les enfants nés entre 2011 et 2013.Un mini camp aura lieu à «L'île aux pies » et la Ferme du Ménéhy – St Vincent sur Oust (56) du 19 au 21 Juillet pour les enfants nés entre 2007 et 2010.

L'Espace Jeunes n'est pas en reste avec différentes animations proposées telles que du Bubble foot, de l'Accrobranche, Labyrinthe géant ou une journée au Puy du Fou !
Un camps « Splash » sera proposé du 7 au 10 août à Pouancé avec l'association Anjou Sport et Nature pour les jeunes ayant 10 ans révolus (et être scolarisé en CM2) et plus.
Les équipes du service Pôle Enfance Jeunesse sont disponibles pour tout renseignement et inscription au 02.40.15.51.28 ou pej.mairie@piriac.net.

LE CONSEIL MUNICIPAL DES JEUNES

Les jeunes élus au travail !
Lors d'une deuxième réunion de commission le 13 juin, jeunes élus et volontaires (candidats non élus) se sont réunis à l'Espace Jeunes pour poursuivre leur travail de préparation des événements, réfléchir à la création d'un futur logo et commencer à élaborer une charte de fonctionnement de la commission et du Conseil Municipal Jeunes.
Les services municipaux ont proposé des actions pour permettre aux jeunes conseillers de pouvoir exercer leur mandat dans les meilleures conditions : une table réservée pour les 6 élus au restaurant municipal, une visite sur le site de la fête de la musique le 24 juin afin de découvrir l'organisation d'un tel événement et leur remettre des outils pour les aider dans leurs missions.
Le second Conseil Municipal des Jeunes, du 27 juin, était consacré à la préparation des actions retenues pour leur mandat : l'organisation d'une fête costumée et d'une course « la petite foulée piriacaise ».

G R A N D I R

Ecoles des Cap-Horniers et Notre Dame du Rosaire

ECOLE DES CAP-HORNIERS

De belles découvertes auvergnates pour les élèves !

Logés à Super Besse, les enfants âgés de 7 à 10 ans de l'école des Cap-Horniers ont pu profiter d'une classe découverte de 5 jours en juin. Au programme, visite des thermes du Mont-Dore qui exposent plusieurs vestiges de l'époque romaine, douche sous la cascade de la Pérouse, observation d'une tourbière et de son écosystème, randonnées parmi les vieux volcans d'Auvergne. Les 1886 mètres du Mont-Dore n'ont pas découragé les petits randonneurs qui ont pu admirer de jeunes chamois peu farouches. L'école remercie bien sûr tous ceux qui ont permis de rendre ce séjour possible : la municipalité, l'APE, les parents d'élèves, les accompagnateurs et les enseignantes.

ECOLE NOTRE DAME DU ROSAIRE

Pour conclure le projet environnement débuté il y a 4 ans, les enfants ont participé à diverses activités en cette fin d'année scolaire. Ils ont visité l'élevage de la Noë du Marault de Jérôme Lepaludier à Piriac-sur-Mer. Ils ont ainsi approfondi leurs connaissances sur les volailles à la mi-mai. La poursuite du partenariat avec Sam Dufresne, apiculteur guérandais, s'est concrétisée par l'implantation de 2 ruches à l'arrière de l'établissement. Les élèves peuvent ainsi observer le savoir-faire de Sam en toute sécurité et continuer de découvrir la vie des abeilles et ses effets sur l'environnement, de comprendre la nécessité de protéger l'abeille. Les enfants de la PS au CM2 ont eu la chance de partir en classe découverte au Domaine de la Ducherais à Campbon. Ils ont notamment été sensibilisés à la notion de biotope, ont découvert la mare comme milieu de vie, ont fabriqué du pain et du beurre...
L'an prochain, de nouveaux projets pédagogiques seront proposés aux enfants, tout en assurant la continuation de certains projets portant sur l'environnement.

Pour les familles désireuses d'inscrire leur(s) enfant(s), le directeur de l'école Notre Dame du Rosaire se tient à leur disposition pour une visite de l'établissement sur rendez-vous au 02.40.23.51.46 ou par mail nddurosaire44420@gmail.com.
Site internet : http://ecole-piriac-nddurosaire.fr/

NOUVEAU PROJET ÉDUCATIF DE TERRITOIRE (PEdT) 2017-2020

Le dispositif actuel arrive à échéance en août 2017. Dans cette optique, la municipalité a souhaité associer l'ensemble des acteurs à la concertation et à la construction du nouveau projet.
Lors du Comité de Pilotage NAP-PEDT-CEL et de la commission municipale Education, Jeunesse, Ecoles du **15 mai 2017**, les propositions d'évolutions suivantes ont été présentées et ont été validées :

- Repartir du PEdT 2014-2017.
- Intégrer la petite enfance et la jeunesse au PEdT.
- Refondre la politique éducative et le PEdT dans le même document pour devenir un véritable outil pour tous les partenaires.
- Modification de la composition du Comité de Pilotage.

Ce nouveau projet a l'ambition de renforcer la cohérence d'action entre les différents âges de 0 à 18 ans et de permettre, par son ouverture, d'accueillir de nouveau partenaires.

Trois nouvelles orientations générales autour de verbes ont été retenues :

- Grandir
- Accompagner
- Devenir (le citoyen de demain)

Le nouveau projet au vote du Conseil Municipal du 30 juin 2017, serait applicable à compter du 1er septembre 2017.
Une convention avec M. le Préfet, M. le Directeur de la Caisse des Allocations Familiales, M. le Directeur Académique des Services de l'Education Nationale et M. le Maire, sera signée d'ici la rentrée pour formaliser ce nouveau dispositif.
Le Comité de pilotage (dont sa composition va évoluer) se réunira à l'automne 2017 pour définir entre autre les axes et critères prioritaires d'évaluation du nouveau projet éducatif de territoire.

TRANSPORT SCOLAIRE | **A la rentrée 2017, le Syndicat Mixte « Lila Presqu'île » mettra en place 2 nouveaux arrêts sur la Commune à destination des collégiens et lycéens : Polohan - Kervin**

S O L I D A R I T É

Le C.C.A.S

LE CENTRE COMMUNAL D'ACTION SOCIALE (C.C.A.S) AU SERVICE DE TOUS !

Le Centre Communal d'Action Sociale (C.C.A.S.) est un établissement public communal administratif présidé de droit par son Maire, Paul Chainais, et géré par un conseil d'administration.
Il est composé de six membres élus et six membres nommés par le Maire parmi les personnes « participant à des actions d'animation, de prévention et de développement social dans la commune ».

Les missions du C.C.A.S

Evoluant en fonction des besoins sociaux de la population piriacaise, elles s'inscrivent dans la politique globale portée par l'équipe municipale.
Le C.C.A.S. soutient ainsi les habitants se trouvant à un moment ou à un autre fragilisés, quelque soit leur âge, à mieux vivre, à acquérir ou à préserver leur autonomie et à s'adapter au milieu social environnant.
En liaison étroite avec les institutions publiques et privées à caractère social, le C.C.A.S. met en œuvre des moyens de concertation ou de coordination, ce qui lui permet de conserver une veille sur les nouvelles législations, optimisant ainsi la pertinence de ses actions.

LES MEMBRES DU C.C.A.S.

Les six membres élus sont Mmes Céline JANOT (Vice-Présidente), Christelle GALLAIS, Monique JAIR, Emmanuelle DACHEUX-LEGUYADER, Emilie LEGOUIC, Alexandra MAHE.
Les six membres nommées par monsieur le Maire sont Mmes Huguette HARZEL, Rémie HERVEAU, Maryvonne MAHE, Rose-Anne MOREAU-MALNOE, Annie TERLET, Florence SUSINI.

UNE ÉQUIPE DISPONIBLE À VOTRE ÉCOUTE !

Que vous ayez besoin d'aide pour remédier à une situation sociale ou financière, ou simplement permettre à votre enfant d'accéder aux activités scolaires proposées ...
N'hésitez pas, prenez rendez-vous au 02 40 23 50 19.

2014-2017 – 1er BILAN DES ACTIONS DU C.C.A.S.

4 AXES

- **Soutien aux personnes seules, familles et personnes âgées**
- **Soutien à la recherche d'emploi**
- **Lutte contre l'isolement social**
- **Actions de prévention en matière de santé**

La Politique sociale de la Commune

Soutenue et portée par son C.C.A.S., elle doit permettre de procurer à chacun, les services attendus, tout en maintenant un lien social fort. Ses actions doivent avoir un impact direct pour le bien-être des piriacais.

La cohésion sociale et le Vivre-Ensemble restent les valeurs phares de la politique sociale.

Aujourd'hui **21 actions ont été mises en place** afin de répondre aux besoins de tous. Parmi elles :

- Sensibilisation du public : ateliers de mobilité, ateliers économie d'énergie, ...
- Accès à la santé : mise en place d'une mutuelle communale
- Soutien à des œuvres sociales : caisse à chaussures OPA, aide aux Sapeur-Pompiers, ...
- L'accès et le déplacement : aménagement de locaux, mobilité des anciens (Siel Bleu), portage de repas, ...
- La culture : portage de livre.

**« Certaines actions ne demandent qu'à prendre de l'ampleur pour assurer le bien-être de tous les piriacais.
Gageons que les 3 prochaines années permettront de garder ce cap ! »**

S O L I D A

LE C.C.A.S

LE CENTRE COMMUNAL D'ACTION SOCIAL CONJUGUE UNE POLITIQUE DE PROXIMITÉ PRENANT EN COMPTE LES DIFFÉRENTS ANGLES, SOURCES DE DÉTRESSE, POUR LES PLUS FAIBLES.

Politique de soutien aux personnes seules, aux familles et aux personnes âgées,

Par le biais des différents leviers, le C.C.A.S.:

- Participe aux frais de restauration et d'accueil de loisirs pour les plus jeunes et au portage de repas pour les personnes handicapées ou âgées de plus de 60 ans.
- Soutient les associations caritatives, de défense des droits des femmes et des enfants, ou œuvrant pour les personnes âgées (croix rouge, secours catholique, secours populaire, banque alimentaire, restaurant du cœur, CIDFF, CLCV, enfance et famille, CLIC Eclair 'Age, ADAR, ADT ...).
- A contracté avec l'Etat et l'association ANEF-FERRER pour l'accueil et suivi social d'une famille de migrants, en réservant un logement dans un bâtiment communal.
- Travaille sur l'accès à la culture pour les personnes à revenu modeste et proposera un projet au cours de l'année prochaine.

Politique de soutien à l'emploi

Par le biais des subventions à l'association ACTION EMPLOI, à la mission locale, et la participation de la commune au salon « Emploi presqu'ile ».

Lutte contre l'isolement social

En travaillant au développement de nouvelles propositions ou services, tels que les échanges intergénérationnels avec les ainés, les résidents de la maison de retraite, le Pôle Enfance Jeunesse de la mairie, un maillage se tisse créant un lien social et des instants de partage fort.

- La fresque végétale des locaux de la Croix Rouge,
- Le repas des aînés et la distribution des colis à domicile,
- Le développement d'un service de transport solidaire est programmé pour 2018. Il sera piloté par l'association « Horizon des ans », et a pour second objectif les visites à domicile.

L'APUIS CHANGE D'ADRESSE

L'Accueil Prévention Urgence Insertion Social de Saint-Nazaire est une association socio-judiciaire. Elle vient en aide, à toute personne en grande difficulté, en rupture familiale et sans logement, et vous accueille au 99 boulevard Laënnec à Saint-Nazaire. Tél . 02 40 53 37 63.

UNE CONVENTION AVEC

Le C.C.A.S. de Piriac-sur-Mer a signé une convention avec les Resto du Cœur, qui avec l'aide de la Police Municipale, permettra de faire don des vélos abandonnés sur la Commune et non réclamés par leurs propriétaires.
Ceux-ci permettront aux plus démunis de se déplacer à moindre frais ou d'en faire profiter les plus petits.

CONFÉRENCE « LA CONSOMMATION DES RETRAITÉS »

La transition vers la retraite implique un changement du niveau de vie. Les 70-79 ans ont le sentiment que leur aisance financière s'érode, bien que leurs dépenses de consommation diminuent notamment parce que leurs relations sociales s'amoindrissent progressivement.
Face à ces constats, le C.C.A.S de Piriac-sur-Mer et CLIC Eclair'âge vous proposent une conférence sur la consommation des retraités le **19 septembre 2017** : à 10h00 au Pouliguen - salle Baudry ou à **14h00 à Piriac-sur-Mer – Salle Dumet - espace Kerdinio.**
Les partenaires présents vous aideront à étudier l'intérêt d'adapter son logement, de connaître les différentes offres téléphoniques, ainsi que les moyens de maîtriser sa consommation électrique.

Entrée libre et gratuite,

Venez nombreux !

R I T É

VIE PRATIQUE ...

PRÉVENTION SANTÉ

Plusieurs actions pour nos usagers ont été déployées, depuis 2014, avec le maintien des subventions aux associations, qui œuvrent dans ce domaine. (Alcool assistance, AOPA opération chaussures, APF, APEI, Don du sang, Rêves de clown, ...)

L'objectif de la municipalité est non seulement de soutenir les intervenants, mais aussi de coordonner leurs actions, tout en sensibilisant et en formant les usagers à de bonnes pratiques alimentaires, de santé et d'équilibre physique.

- Partenariat avec la CPAM pour développer un échange de moyens et de compétences.
- Contractualisation avec l'association « Ma Commune, ma Santé » a permis aux piriacais d'adhérer à une mutuelle moins onéreuse.
- Prise en charge de la 1ère année de formation des Jeunes Sapeurs-Pompiers s'investissant sur la Commune afin de renforcer l'équipe de pompiers bénévoles.
- Participation avec la CARSAT à l'action SIEL BLEU permettant de reprendre confiance en soi au travers d'exercices physiques d'équilibre adaptés. Terminée fin juin, cette opération sera reconduite en 2019.
- En association avec les quatre communes du Pays Blanc, un atelier « Bien vieillir » sera financé par le CCAS et proposé aux ainés fin 2017 début 2018.

SÉCURISER LA ROUTE DE NOS AÎNÉS !

L'association AGIROUTE proposera aux plus de 60 ans deux sessions pour actualiser, adapter sa conduite, et analyser les facteurs de risques les **11 et 18 juillet 2017 de 9h30 à 12h** - salle du Conseil Municipal. Sur inscription en Mairie. Places limitées à 25 personnes.

UNE MUTUELLE POUR TOUS !

Le Centre Communal d'Action Sociale (C.C.A.S.), en partenariat avec l'association Actiom, propose aux Piriacais sans complémentaire santé obligatoire, une solution mutualisée comprenant de nombreux avantages, comme :

- Conditions tarifaires attractives
- Des contrats éligibles à la loi Madelin
- Des prestations différenciées pour chaque personne du foyer

Les contrats santé ont souvent une date d'anniversaire au 1er janvier, c'est pourquoi il faut anticiper et les dénoncer à l'automne.
Des permanences seront organisées de septembre à novembre afin de vous aider à y voir plus clair et vous accompagner dans vos démarches.
Information en Mairie, à compter du 1er septembre.

PLAN CANICULE 2017

Lors du déclenchement d'un plan canicule, le C.C.A.S. de Piriac-sur-Mer, prévient les personnes inscrites en situation de fragilité, les personnes âgées, en situation de handicap ou isolées.

Qui peut figurer au registre des personnes fragiles isolées ?
Les personnes résidant à leur domicile :

- **Agées de 65 ans et plus,**
- **Agées de 60 ans et plus, reconnues inaptes au travail,**
- **Les adultes en situation de handicap bénéficiant de l'Allocation Adulte Handicapé ou de l'Allocation Compensatrice pour Tierce Personne ou de la carte d'invalidité ou de la reconnaissance de la qualité de travailleur handicapé ou d'une pension d'invalidité, résidant à leur domicile.**

Faîtes vous connaitre !
Informations
Par téléphone au 02 40 23 50 19.
Tous les jours de 9h à 12h30 et de 13h30 à 17H et le samedi de 9h à 12h.
Inscriptions
La démarche peut être faite par la personne elle-même, son représentant légal, un tiers (ami ou proche, médecin, services d'aide ou personne intervenante).

- **SUR PLACE : en se déplaçant à la Mairie, auprès de Mme BARON ou de Mme CLEMENT : 3 rue du Calvaire à Piriac-sur-Mer**
- **PAR MAIL : social@piriac.net**
- **PAR COURRIER, revêtu de la mention « confidentiel », et adressé au C.C.A.S., 3 rue du Calvaire 44420 Piriac-sur-Mer.**

ECONOMIES D'ÉNERGIES ... ÉCONOMIE FINANCIÈRE !

Réaliser des économies financières en réduisant sa consommation d'énergies, c'est possible !
Le CCAS travaille en lien avec le service habitat de Cap-Atlantique pour proposer aux piriacais des permanences à l'Espace info Energie.
Une animation sera organisée pour le grand public, dans les mois à venir.

INTERCOMMUNALITÉ

CAP Atlantique

LA COLLECTE DES DÉCHETS

Les Point d'Apport Volontaires

Durant la période estivale, pour faire face à l'augmentation de la population, la collecte des déchets s'adapte pour répondre aux besoins.
Mais malgré cela, il arrive que les collecteurs soient plein en très peu de temps. Alors préservez l'environnement de la commune et déposez vos déchets dans un container voisin, en vous reportant à la carte ci-dessous.
Vos vacances n'en seront que plus belles !

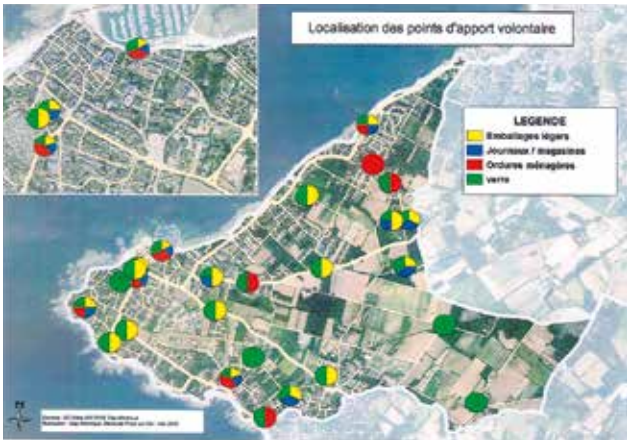

La collecte en porte à porte

Piriac-sur-Mer a été divisé en 2 secteurs, en fonction de la densité de sa population. Dans le secteur 1, une collecte supplémentaire, des ordures ménagères, est organisée tous les mardis, du 1er juillet au 31 août, afin de répondre aux besoins.

PRÉSERVONS *la qualité de l'eau !*

En partenariat avec les Communes de la Presqu'île, la Communauté d'Agglomération CAP Atlantique mène cet été une vaste campagne de communication, auprès des habitants de la Presqu'île et de ses visiteurs afin de préserver l'eau de notre territoire.
L'eau est une richesse fragile que l'on se doit de protéger en pratiquant des gestes simples mais respectueux.

Des actions de sensibilisations programmées !

- **Vendredi 14 juillet :** plage St Michel de 14h à 18h
- **Lundi 31 juillet :** place du Marché
- **Dimanche 13 août :** plage de Lérat
- **Samedi 2 septembre :** quai de Verdun

Rencontrez ces « ambassadeurs de l'eau » pour adopter les bons gestes !

Je n'encombre pas ... je vais en déchetterie !

Ouverte du lundi au samedi de 9h à 12h et de 14h à 18h - Route Arche Chaussin à Piriac.

CAP INFO HABITAT

Ce service, vous permet d'être accompagné dans vos projets de rénovation. Qu'il s'agisse de travaux d'économie d'énergie, de réhabilitation de votre assainissement non collectif, du maintien à domicile ou d'accessiblité.
Des permanences sur rendez-vous sont organisées en Mairie de Piriac-sur-Mer, les mercredis 27 septembre, 25 octobre et 29 novembre.

Un projet ? Informez-vous !

Prenez-rendez au : 02 51 75 77 95 ou catherine.leroux@cap-atlantique.fr.

MÉMENTO

Nos services municipaux :

Mairie	02 40 23 50 19 • 3, rue du Calvaire – BP 23 – 44420 Piriac-sur-Mer Accueil public : du lundi au vendredi de 9h à 12h et de 13h30 à 17h et le samedi de 9h à 12h. Mail : mairie@piriac.net Site : piriac-sur-mer.fr • Facebook : @villedepiriac
Services techniques et Urbanisme	02 40 23 50 19 Accueil public : renseignement permis, cadastre et travaux : du lundi au vendredi de 9h à 12h30.
Pôle Enfance Jeunesse	02 40 15 51 28 • rue de Grenouillet. Mail : pej.mairie@piriac.net Accueil secrétariat : inscription école, accueil de loisirs, périscolaires, restaurant municipal, multi-accueil : du lundi au vendredi de 8h30 à 12h30 et le mardi de 13h30 à 17h30.
Police Municipale	02 40 23 38 40 • 22, rue de Grain Accueil public : lundi et mardi 14h/15h, mercredi jeudi et samedi 10h/11h et le vendredi 10h/11h et 14h/15h.

Numéros pratiques :

Bibliothèque	02 40 15 50 72 • 9, rue du Port
Service Ordures ménagères CAP Atlantique	02 51 76 96 16 • Site : cap-atlantique.fr
Déchetterie	02 40 23 60 09 • Rue de l'Arche Chaussin, direction Mesquer
Office de Tourisme	02 40 23 51 42 • 7, rue des Cap-Horniers Mail : piriac.net ou otsi@piriac.net
Refuge pour animaux Kerdino	02 40 53 08 21 • Rte de Mesquer à Guérande

Sécurité :

Pompiers : 18	**Police secours : 17**
Gendarmerie de Guérande	02 40 24 90 42 • 2, rue Roger Camaret

Santé en Presqu'île :

Urgence Santé : 15	**112 : Urgences avec traductions internationales**
C.A.P.S. (Centre d'Accueil et de Permanence de Soin) Guérande	Faites le 15 avant de vous rendre à l'Hôpital intercommunal, av. Pierre de la Bouxière (ouvert le soir de 20h à 22h30, le samedi de 16h à 22h, le dimanche de 9h à 13h et de 16h à 22h)

Santé à Piriac-sur-Mer :

Cabinet dentaire	02 40 23 53 82 • Maison Médicale - ZA du Pladreau Dr Sochat - Dr Huisman - Dr Gineau
Cabinet d'infirmières	02 40 23 62 40 / 06 88 42 86 42 Leroux-Fortier-Autret • 18, avenue de l'océan
Masseur-Kinésithérapeute	02 40 23 57 50 • Maison Médicale - ZA du Pladreau Rumin Yannick - Flippe Éric
Médecin généraliste Médecine manuelle et ostéopathie	02 52 41 01 04 • 48, rue du vieux moulin • Dr Bauduin
Ostéopathe	07 68 08 74 85 • 1 bis, rue du Port • Cuisinier Adrien
Orthophoniste	07 50 84 53 91 • Maison Médicale – ZA du Pladreau • Nicod Charlotte
Pédicure - Podologue	02 40 62 83 87 • Maison Médicale - ZA du Pladreau • Laval Franck
Pharmacie Illgems-Scotto	02 40 23 50 34 • 2, Rue du Calvaire
Pharmacie de garde	3237

Social : DE NOMBREUSES AIDES ET INFORMATIONS À L'ACCUEIL DE VOTRE MAIRIE.

Action Emploi	02 40 23 38 51 • 22, rue de grain Mise en relation employeur / employé, aides, conseils, gestion des CESU...)
C.C.A.S. de Piriac (Centre Communal d'Action Sociale)	02 40 23 50 19 (Mairie) • social@piriac.net Aides, informations, conseils : dossiers habitat, portage des repas, aides aux loisirs, maintien à domicile, transports, téléassistance

SEPTEMBRE

DU 1er AU 30
L'ART AU GRÉ DES CHAPELLES

SAMEDI 2
FESTIVAL DES AIRS MARINS ET ARRIVÉE DU TOUR DE BRETAGNE À LA VOILE

SAMEDI 9
TOUR DE FRANCE À VÉLO ~COURSE DES NOTAIRES~

DIMANCHE 10
COURSE CYCLISTE

SAMEDI 16
JOURNÉE DU PATRIMOINE

DIMANCHE 17
MARCHÉ DE L'ART ET DE LA PEINTURE

SAMEDI 23 & DIMANCHE 24
SALON DU BIEN ETRE

OCTOBRE

VENDREDI 6 & SAMEDI 7
CHALLENGE VOILE

DIMANCHE 8
FÊTE DE L'AUTOMNE

SAMEDI 14
DES RACINES POUR LA VIE

MERCREDI 25
SPECTACLE ENFANTS

NOVEMBRE

LUNDI 6
DON DU SANG

SAMEDI 11
CÉRÉMONIE DU SOUVENIR

JEUDI 16
FÊTE DU BEAUJOLAIS NOUVEAU

SAMEDI 18
ACCUEIL DES NOUVEAUX ARRIVANTS

DÉCEMBRE

SAMEDI 2
INAUGURATION DES ILLUMINATIONS

VENDREDI 8
CONCERT

SAMEDI 9
TÉLÉTHON

VENDREDI 15
CONCERT

SAMEDI 16
MARCHÉ DE NOËL

VENDREDI 29
CONCERT

www.piriac-sur-mer.fr